RELATÓRIO DE EXECUÇÃO DO PLANO DE NEGÓCIOS

Biotec Maricá

BALANÇO 2022
METAS E RESULTADOS 2023

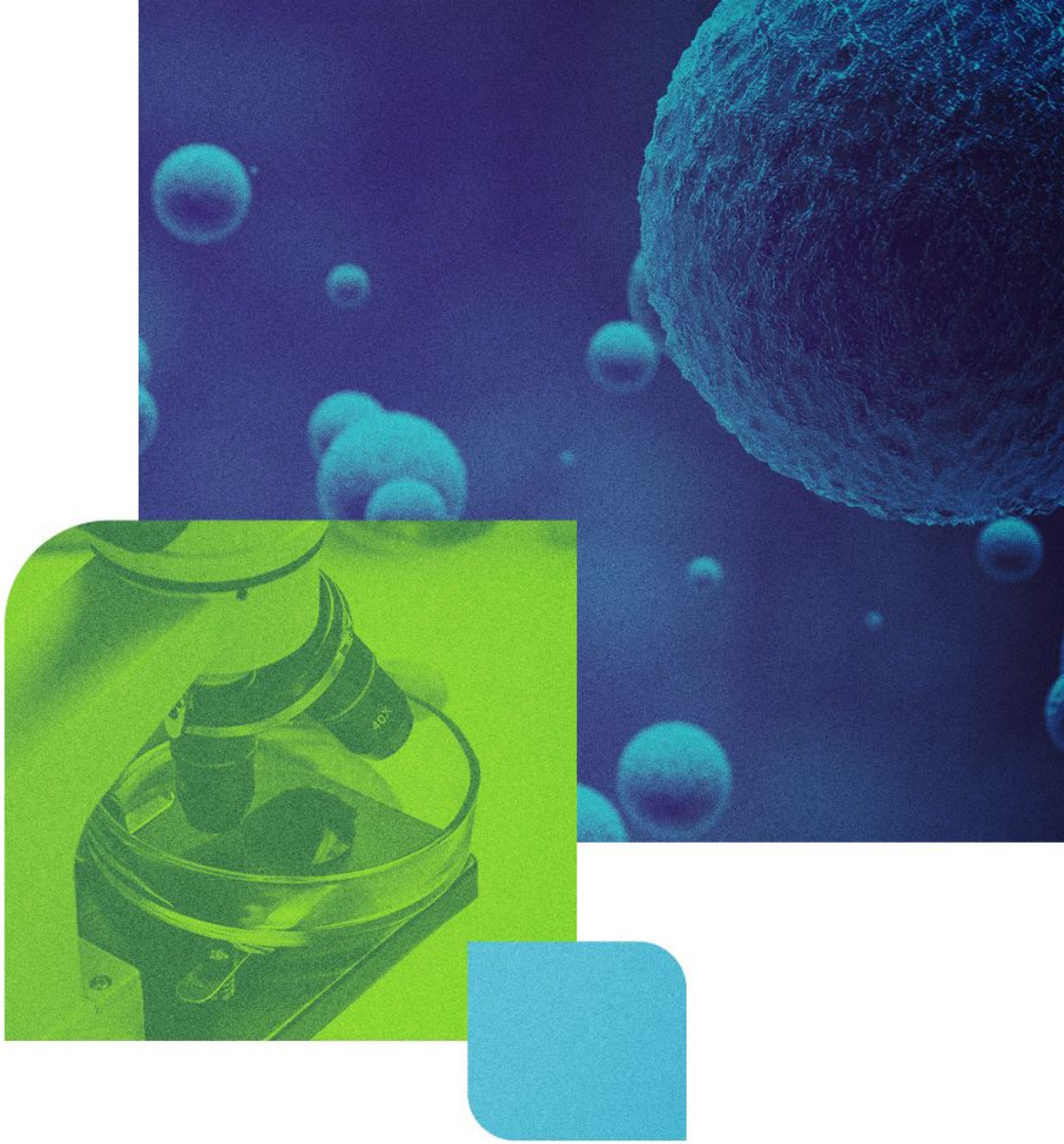

Biotec MARICÁ

CODEMAR MARICÁ DESENVOLVIMENTO

PREFEITURA DE MARICÁ

MENSAGEM DA DIRETORIA

Dando continuidade aos desafios de manter uma economia pós royalties no município de Maricá, a BIOTEC, subsidiária integral da CODEMAR, foi inaugurada em junho/2022 com a missão de **desenvolver sistemas bioeconômicos integrados**, de forma a **diversificar a economia** de Maricá e **fomentar a geração de empregos e negócios sustentáveis**.

Criada com valores de Inclusão, Solidariedade, Sustentabilidade, Diversidade, Inovação, Responsabilidade Social e Ambiental e Ética e Transparência, a BIOTEC atua em projetos nos setores agroalimentar e de bioinsumos, aproveitando as potencialidades que o município oferece e, agregando tecnologia e inovação para fazer da empresa referência nacional em desenvolvimento de soluções biotecnológicas sustentáveis, inclusivas e solidárias.

BALANÇO 2022

- ✔ Estruturação da empresa e definição dos processos internos
- ✔ Assinatura do PDI com a UFRRJ para a implantação do programa Farmacopeia Mari'ka
- ✔ Definição da missão, visão e valores da empresa
- ✔ Parceria com a CODEMAR na gestão dos PDIs com a UFRRF e UFF

METAS E RESULTADOS 2023

- ✔ Implantação do programa Farmacopeia Mari'ka, tendo suas primeiras entregas previstas para 2023
- ✔ Consolidação dos empreendimentos de PDI, com transformação em unidades de negócio
- ✔ Elaboração de PDI com a UFF visando a continuidade do programa anterior e implementação de novas pesquisas